

未来館フェスティバル2026シンボルイベント
開館25周年記念スペシャルトーク

対談

連続テレビ小説
「虎に翼」脚本

福島県男女共生センター
「女と男の未来館」

吉田恵里香さん × 千葉悦子館長

「はて？」からはじまる、
生きづらさを
希望に変える物語



吉田恵里香（よしだえりか）さん
脚本家・小説家。1987年生まれ。神奈川県出身。
主な脚本執筆作に2024年度前期連続テレビ小説『虎に翼』、映画『ヒロイン失格』、ドラマ『30歳まで童貞だと魔法使いになれるらしい』『君の花になる』などテレビドラマから映画アニメまで数々の作品の脚本を手がける。ドラマ『恋せぬふたり』で第40回向田邦子賞・第77回文化庁芸術祭優秀賞を受賞。アニメ『ぼっち・ざ・ろっく!』で第9回 ANIME TRENDING AWARDS最優秀脚色賞を受賞。執筆した小説に『恋せぬふたり』『にじゅうよんのひとみ』などがある。



千葉悦子（ちばえつこ）館長
1952年北海道生まれ。
北海道大学大学院教育学研究科博士課程修了。
1996年から福島大学行政政策学類教授となり、2007年から2年間、行政政策学類長、2014年4月に副学長に就任、2018年3月に定年退職し現在、福大名誉教授。2018年4月から2023年3月まで放送大学福島学習センター長に就任。
2010年3月、（財）福島県青少年育成・男女共生推進機構副理事長に就任、同年4月から福島県男女共生センター「女と男の未来館」館長に就任し現在に至る。

日時：2026/9/12（土）13:00～15:00
会場：福島県男女共生センター（二本松市）
定員：200名（申込先着順、参加無料）



お申し込みはこちら↓



または裏面の申込書に
記入して郵送・持参
またはFAXでも申込可



お問合せ等連絡先
福島県男女共生センター事業課

✉ fukushimagec@gmail.com
☎ 0243-23-8304

対談 吉田恵里香さん×千葉悦子館長 「はて？」からはじまる、生きづらさを希望に変える物語

日時 令和8年9月12日（土）13:00～15:00



- ホームページの申込フォームからお申し込みください(申込み先着順。定員になり次第締め切り)
- または下記申込書に必要事項を記入のうえ、持参・郵送・FAXでお申し込みください。
- 詳細は1週間前までにメールでご連絡しますので、当センターアドレス(fukushimagec@gmail.com)からのメールを受信できるように設定をお願いいたします。

★天災その他の不可抗力等により、講演会実施が不可能となった場合は、中止することがあります。その後の対応につきましては、後日の振替開催やオンデマンド配信などに代えさせていただく場合、あるいは代替なしの場合がございます。ご了承ください。

連絡先住所	〒	-	ふりがな	
			氏名	
電話/FAX番号	電話	()	メールアドレス	
	FAX	()		
性別(性自認)		年齢		手話通訳が必要な方は○を記入してください→

※以下は、差し支えなければご記入ください。

チラシの入手先		職業、または所属団体名	
---------	--	-------------	--

参加申込書に記入していただく個人情報は、下記の目的で利用するもので、それ以外の目的で利用することはありません。参加者の決定・連絡・通知、参加者名簿の作成、福島県男女共生センターからの情報提供

※無料託児申込書 締切: 令和8年8月29日(土) ※ただし申込多数の場合は早めに締め切ります。

お子さんの名前(ふりがな)	年齢	連絡事項

- 注1: 1歳～就学前までのお子さんをお預かりします。
- 注2: 具合の悪い(発熱、感染症疾患等)お子さんはお預かりできません。
- 注3: お申込の方には後日詳細をお知らせしますので、住所等ご記入もれのないようにお願いします。

参加申込書に記入していただく個人情報は、下記の目的で利用するもので、それ以外の目的で利用することはありません。参加者の決定・連絡・通知、参加者名簿の作成、福島県男女共生センターからの情報提供

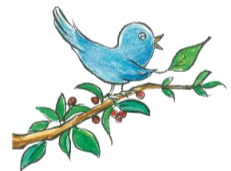

未来館フェスティバル2026

県民参加企画をはじめ
楽しい、ためになる企画がたくさん!
皆様のご来場をお待ちしています。

〈お問合せ、お申込先〉

福島県男女共生センター 事業課

- 〒964-0904 福島県二本松市郭内一丁目196-1
 - 電話(0243)23-8304
 - FAX (0243)23-8314
 - E-mail: fukushimagec@gmail.com
 - URL: http://www.f-miraikan.or.jp
- ※この申込書はホームページからダウンロードできます。

